Unsere Sprechzeiten

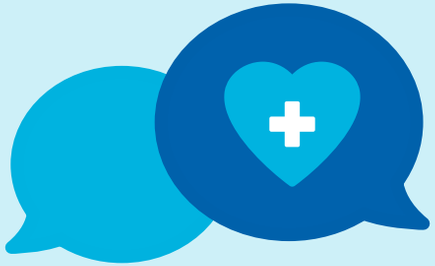

KONTAKT

Birgit Jobst-Bemmerl
Leitung Sozialdienst
Tel. 09431 52-1391

Angela Gauer
Dipl.-Sozialpädagogin (FH)
Tel. 09431 52-1390

Petra Braun-Göldner
Gesundheits- und Krankenpflegerin
Tel. 09431 52-1392

SPRECHZEITEN

Mo – Do: 08.00 bis 12.00 Uhr | 13.00 bis 16.00 Uhr
Fr: 08.00 bis 13.00 Uhr

Termine nach vorheriger telefonischer Anmeldung

E-Mail: sozialdienst@barmherzige-schwandorf.de

Informieren Sie sich

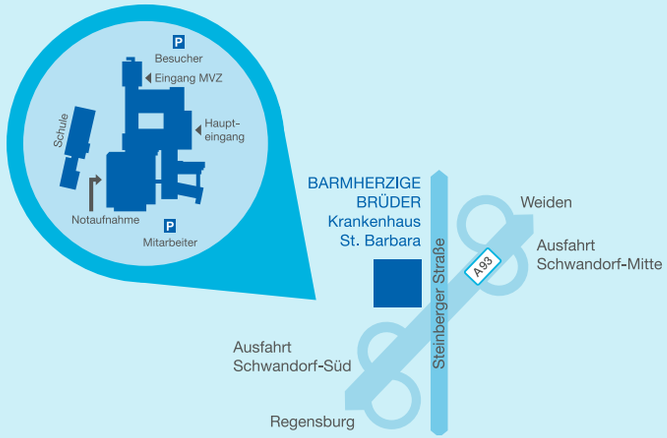

BARMHERZIGE BRÜDER
Krankenhaus St. Barbara
Schwandorf

Krankenhaus St. Barbara Schwandorf
Sozialdienst
Steinberger Straße 24, 92421 Schwandorf
Tel. 09431 52-1390 / -1391 / -1392
Fax: 09431 52-1349
sozialdienst@barmherzige-schwandorf.de
www.barmherzige-schwandorf.de

PATIENTENINFORMATION

SOZIALDIENST UND PFLEGEÜBERLEITUNG

Wer unterstützt mich nach meiner Entlassung aus dem Krankenhaus? Welche Pflegehilfsmittel gibt es und welche Rechte habe ich?

Zentralversorger für die Stadt
und den Landkreis Schwandorf

© Photographbeau | Thinkstock.de

BARMHERZIGE BRÜDER
Krankenhaus St. Barbara
Schwandorf

Einleitung

Liebe Patientinnen und Patienten,
liebe Angehörige,

eine Erkrankung hat viele Auswirkungen und wirft oft zusätzliche Fragen auf: Wer kann mir nach der Entlassung helfen? Welche Unterstützung steht mir zu? Wer kümmert sich um die Kinder, während ich im Krankenhaus bin?

Der Sozialdienst des Krankenhauses St. Barbara Schwandorf hilft dort weiter, wo die klassische Behandlung aufhört – er ergänzt die ärztliche und pflegerische Versorgung.

Wir beraten Sie in allen Fragen der häuslichen Pflege, organisieren Haushaltshilfen und leiten Kurzzeit- oder auch eine vollstationäre Pflege ein. Nicht zuletzt erhalten Sie bei uns eine umfassende sozialrechtliche Beratung.

Vereinbaren Sie einen Gesprächstermin mit uns – wir sind gerne für Sie da.

Ihre

Birgit Jobst-Bemmerl
Leitung Sozialdienst

Ihre

Angela Gauer
Dipl.-Sozialpädagogin (FH)

Ihre

Petra Braun-Göldner
Gesundheits- und Krankenpflegerin

Patienteninformation Sozialdienst und Pflegeüberleitung

Der Sozialdienst des Krankenhauses St. Barbara bietet Beratung und Unterstützung in folgenden Bereichen:

HÄUSLICHE PFLEGE
Einleitung des Pflegegrades, Beratung zu und Organisation von Pflegehilfsmitteln, Organisation von ambulanter Pflege und Haushaltshilfen, Hausnotruf, Essen auf Rädern, Beratung zur Wohnungsanpassung, Pflegeüberleitung

TEILSTATIONÄRE PFLEGE
Organisation von Tages- oder Nachtpflege, von Pflegegrad oder -höherstufung sowie Pflegeüberleitung

KURZZEIT- ODER VOLLSTATIONÄRE PFLEGE
Einleitung der Pflege, Pflegegrad oder -höherstufung sowie Pflegeüberleitung

HOSPIZSTATION ODER PALLIATIVSTATION
Betreuung von Patienten und Angehörigen

REHABILITATION
Anschlussheilbehandlung (Antragsstellung und Kostenklärung), geriatrische Rehabilitation (Antragsstellung und Kostenklärung), Frührehabilitation

SUCHTBERATUNG
Gespräche, Beratung über ambulante Therapiemöglichkeiten sowie Kurzzeit- und Langzeittherapien, Vermittlung an Selbsthilfegruppen und Beratungsstellen

SOZIALRECHTLICHE BERATUNG
Bundessozialhilfegesetz (Beratung und ggf. Unterstützung bei der Antragsstellung), gesetzliche Betreuung (Vorsorgevollmacht, Betreuungs- und Patientenverfügung)

Die Ängste,
sich eingestanden,
in die Hände,
in den Mund genommen
und tief im Innern öffnen sich
verriegelte Türen und Fenster,
geben neuem Leben und
neuer Hoffnung Einlass –
dem Mut zu sich selbst

(Verfasser unbekannt)